

	車名	年式	型式・車体番号		形状			
	三菱	R6	2KG-FS74HZ		冷蔵冷凍車			
前使用者	有効期限		走行距離	最大積載量	内寸(有効荷台)		出品会社	
自家用 大宮808わ	R7年		1,498 km タコ 23/03	11900 Kg	L:9330	W:2260	H:2410	(株)日本中央車輛

エンジン状態	良好	PS	○	AC	○	馬力	394 馬力	R券	○	預託金	¥13,480
ミッション・デフ(異音、油漏れ等)	異常なし		T/M		F	7	速	自動車税	有り		
フレーム関係(亀裂、曲がり等の確認)	異常なし							ブレーキ	A		
上物メーカー名	トランテックス ラッシング2段 床キーストン ジョルダー4列 サイド観音扉						キャブ			その他	
年式、型式及状態	サーモキング(UT-1400R) 低温 スタンバイ 別エンジン 冷媒R452A						汚れ	無	ETC・Bカメラ		
その他	ハイルーフ Rエアサス アルミホイール 鳥居・サイドバンパー・ハシゴ等ステン 観音両面・ボディー裏ウロコ 縦・横ネタアルミ フェリーフック 400Lタンク						シート破れ	無	木目パネル		
							クロス張り	無	字光式ナンバー		

外装状態 ■外気温35℃時 箱内31.5℃時 約2時間で-12.5℃確認済み。  
断熱材:サイド75mm 床・天井・前・後100mm 未使用車です。

Fガラス 飛び石	
無	小キズ
整備記録簿	
無	
PM装置	
無	
速度抑制装置	
有	

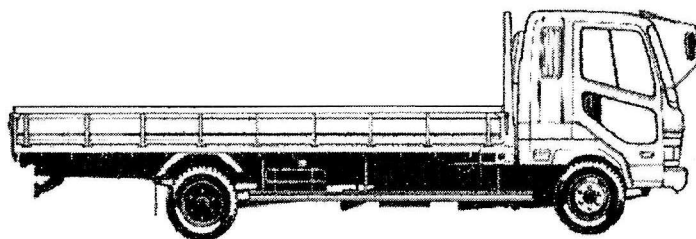
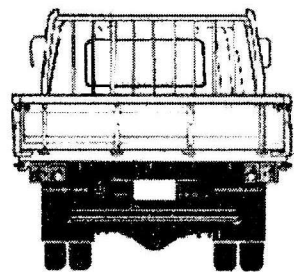
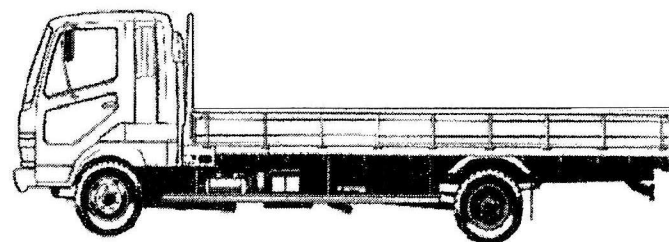
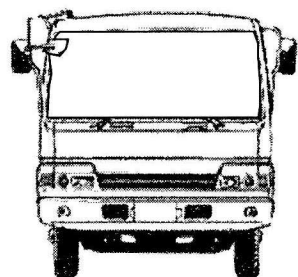

タイヤ状態  
フロント

<input type="checkbox"/>	<input type="checkbox"/>	<input type="checkbox"/>	<input type="checkbox"/>
<input type="checkbox"/>	<input type="checkbox"/>	<input type="checkbox"/>	<input type="checkbox"/>
<input type="checkbox"/>	<input type="checkbox"/>	<input type="checkbox"/>	<input type="checkbox"/>
<input type="checkbox"/>	<input type="checkbox"/>	<input type="checkbox"/>	<input type="checkbox"/>

新 スペア   
アルミホイール  
F/R  
245/70R19.5