

	車名	年式	型式・車体番号		形状		
	日野	H22/4	BDG-SH1EDXG-16619		トラクタ		
前使用者	有効期限		走行距離	最大積載量	内寸(有効荷台)		出品会社
自家用 神戸199ち	一時抹消		550,603 km 10/04	11500 Kg	L:	W:	H:
							(株)日本中央車輛

エンジン状態	良好	PS	○	AC	○	馬力	410 馬力	R券	○	預託金	¥13,390
ミッション・デフ(異音、油漏れ等)	異常なし		T/M		F 7		速	自動車税			
フレーム関係(亀裂、曲がり等の確認)	異常なし							ブレーキ		A	
上物メーカー名	ソーシンカプラー Rエアサス リターダ付き						キャブ		その他		
年式、型式及状態							汚れ		中		
その他	オートクルーズ ETC CD一体式カセットデッキ オートエアコン						シート破れ		有		
							クロス張り		無		

外装状態	
------	--

Fガラス 飛び石	
無	小キズ

整備記録簿	
無	

PM装置	
無	適合

速度抑制装置	
有	

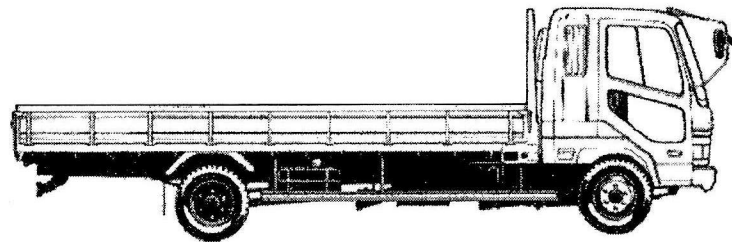
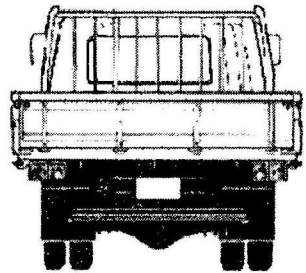
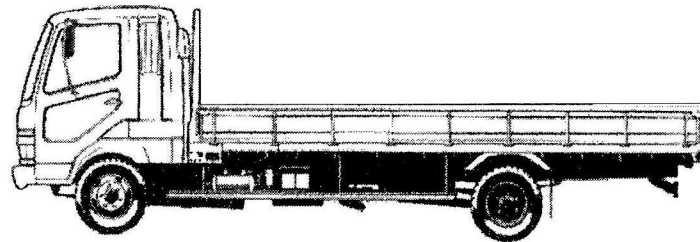
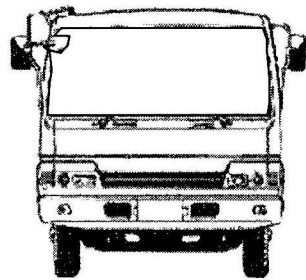

タイヤ状態			
フロント			
<input type="checkbox"/>	<input type="checkbox"/>	<input type="checkbox"/>	<input type="checkbox"/>
<input type="checkbox"/>	<input type="checkbox"/>	<input type="checkbox"/>	<input type="checkbox"/>
<input type="checkbox"/>	<input type="checkbox"/>	<input type="checkbox"/>	<input type="checkbox"/>
<input type="checkbox"/>	<input type="checkbox"/>	<input type="checkbox"/>	<input type="checkbox"/>
<input type="checkbox"/>	スペア	<input checked="" type="checkbox"/>	
F/R			
11R22.5			