

	車名	年式	型式・車体番号		形状			
	いすゞ	H23/7	PDG-FRR34S2-7008367		クレーン付平			
前使用者	有効期限		走行距離	最大積載量	内寸(有効荷台)			出品会社
自家用 大宮100ろ	R4年9月21日		612,359 km 知 無	1300 Kg	L:5400	W:2210	H:900	(株)日本中央車輛

エンジン状態	良好	PS	○	AC	○	馬力	240 ps	R券	○	預託金	¥12,180
ミッション・デフ(異音、油漏れ等)	異常なし		T/M		F 6	速	自動車税	有り			
フレーム関係(亀裂、曲がり等の確認)	異常なし						ブレーキ	A			
上物メーカー名	造りボディー アルミブロック5方開 床鉄板張り 内フック7対7						キャブ			その他	
年式、型式及状態	ユニック(URU374) 2011/6 4段 R/C F/I 2.93t 角足差し違い						汚れ	中			
その他	縦ネタ増し Rアオリ1100mm(80+30) キャブ・クレーン・ボディー赤ラメ塗装 ガゼット・蝶番・フック・フェンダー・ハシゴ・サイドバンパーステン タンク・工具箱ウロコ						シート破れ	有	シートガタ		
							クロス張り	無	ETC付き		
外装状態	字光式ナンバー アルミホイール 看板消し跡有り ■車検時T/Mリビルト交換・クラッチ新品です。 6発エンジン 尿素無し 200Lタンク メッキ多数! 車検取立てですすぐ乗れます!										

Fガラス	飛び石
有	リペア済み

整備記録簿	
有	複数枚

PM装置
無

速度抑制装置
無

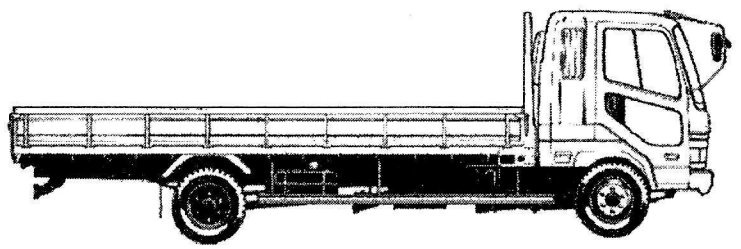
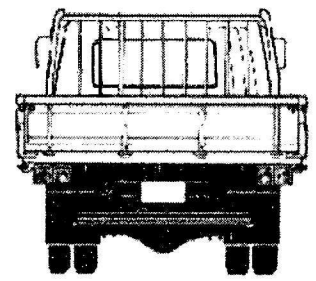
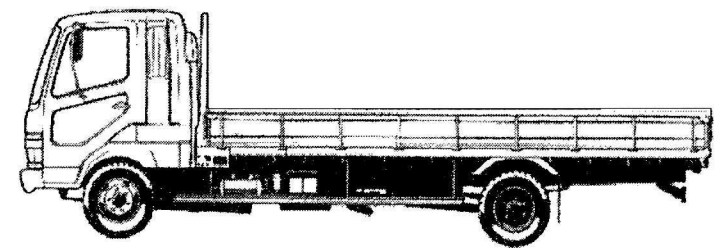
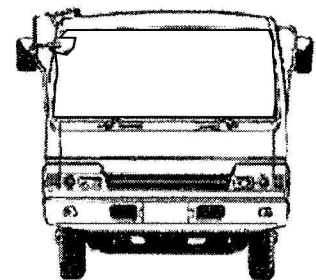

タイヤ状態			
フロント			
<input type="checkbox"/>	<input type="checkbox"/>	<input type="checkbox"/>	<input type="checkbox"/>
<input type="checkbox"/>	<input type="checkbox"/>	<input type="checkbox"/>	<input type="checkbox"/>
<input type="checkbox"/>	<input type="checkbox"/>	<input type="checkbox"/>	<input type="checkbox"/>
<input type="checkbox"/>	<input type="checkbox"/>	<input type="checkbox"/>	<input type="checkbox"/>
<input type="checkbox"/>	<input type="checkbox"/>	<input type="checkbox"/>	<input type="checkbox"/>
<input type="checkbox"/>	<input type="checkbox"/>	<input type="checkbox"/>	<input type="checkbox"/>
<input type="checkbox"/>	スペア	<input checked="" type="checkbox"/>	
アルミホイール			
F/R			
225/90R17.5			